Freude, schöner Götterfunken

...alle Menschen werden Brüder... Ludwig van Beethoven

Stimme für Solo-Viola

Frisch und Hoffnungsvoll ♩ = 116

Zeit zum erholen...
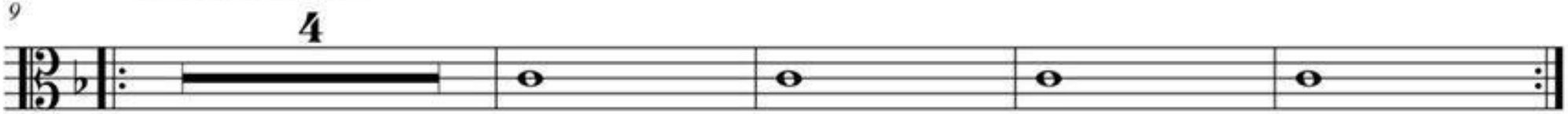
9